

# nadgradnja odseka proge Pesnica–Šentilj–državna meja

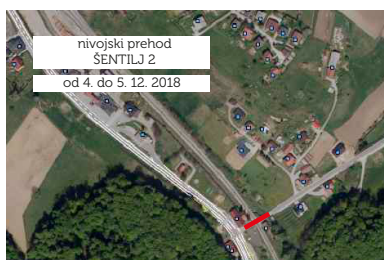
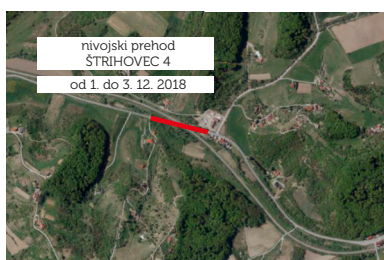
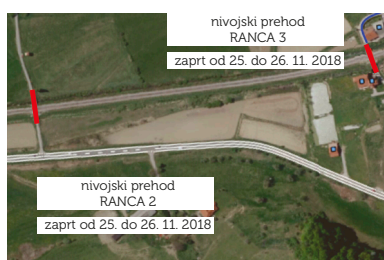
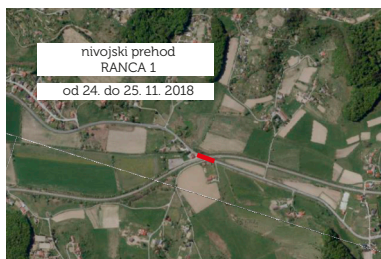

## Predvidene zapore cest

Glavna gradbena dela pri nadgradnji železniškega odseka Pesnica–Šentilj–državna meja ter na postajah Pesnica in Šentilj, se prevešajo v drugo, zaključno fazo. V prihodnjem tednu se bodo tako začela dela na območjih nivojskih križanja cest z železnico, zato promet preko teh prehodov ne bo možen. Dela so organizirana tako, da bi bilo trajanje zapor čim krajše, obvozi bodo označeni.

Predvideni sta naslednji zapori regionalne ceste:

- od 24.11. do 25.11.2018, ko bo na regionalni cesti zaprt nivojski prehod Ranca 1
- od 1.12. do 3.12.2018, ko bo na regionalni cesti zaprt nivojski prehod Štrihovec 4

Obvoz ob obeh zaporah bo za lokalni promet potekal po regionalnih in občinskih cestah, za tranzitni promet pa po avtocesti A1 Pesnica–Šentilj in obratno.

Predvidene so tudi zapore občinskih cest, v času del bo obvoz speljan po lokalnih cestah:

- od 21.11. do 22.11.2018 bo zaprt nivojski prehod Pesnica,
- od 25.11. do 26.11.2018 bosta zaprta nivojska prehoda Ranca 2 in Ranca 3. Za prehod Ranca 2 je že vzpostavljena začasna obvozna cesta.
- od 26.11. do 28.11.2018 bo zaprt nivojski prehod Ranca 4,
- od 29.11. do 30.11.2018 bo zaprt nivojski prehod Štrihovec 1,
- od 30.11. do 1.12.2018 bo zaprt nivojski prehod Štrihovec 2,
- od 3.12. do 4.12.2018 bo zaprt nivojski prehod Šentilj 1,
- od 4.12. do 5.12.2018 bo zaprt nivojski prehod Šentilj 2.

Navedeni termini so PREDVIDENI termini zapor cest, saj lahko na izvedbo le teh vplivajo tudi vremenske razmere. Točne informacije o zaporah in obvozih bodo na voljo na spletni strani [www.promet.si](http://www.promet.si).

Lokalne prebivalce in vse ostale uporabnike prosimo za razumevanje in se zahvaljujemo za potrpežljivost.

Z navedenimi posegi na nivojskih prehodih bo zaključeno obdobje za prebivalce najbolj motečih del.